CLINIQUE ANTOINE DEPAGE

101 AV. HENRI JASPAR St GILLES

TRANSFORMATION 3me ET 4me ETAGE

ECHELLE : 2 %

PLAN N° 510/13

DRESSE PAR L'ARCHITECTE SOUSSIGNE

BRUXELLES LE 6 AVRIL 1959

Plan w-c labo
17 mai 1960

EXISTANT
NOUVEAU
A DEMOLIR

VU ET APPROUVE POUR ETRE JOINT A NOTRE DEMANDE D'AUTORISATION DE BATIR
L'ADMINISTRATEUR
St GILLES, LE.

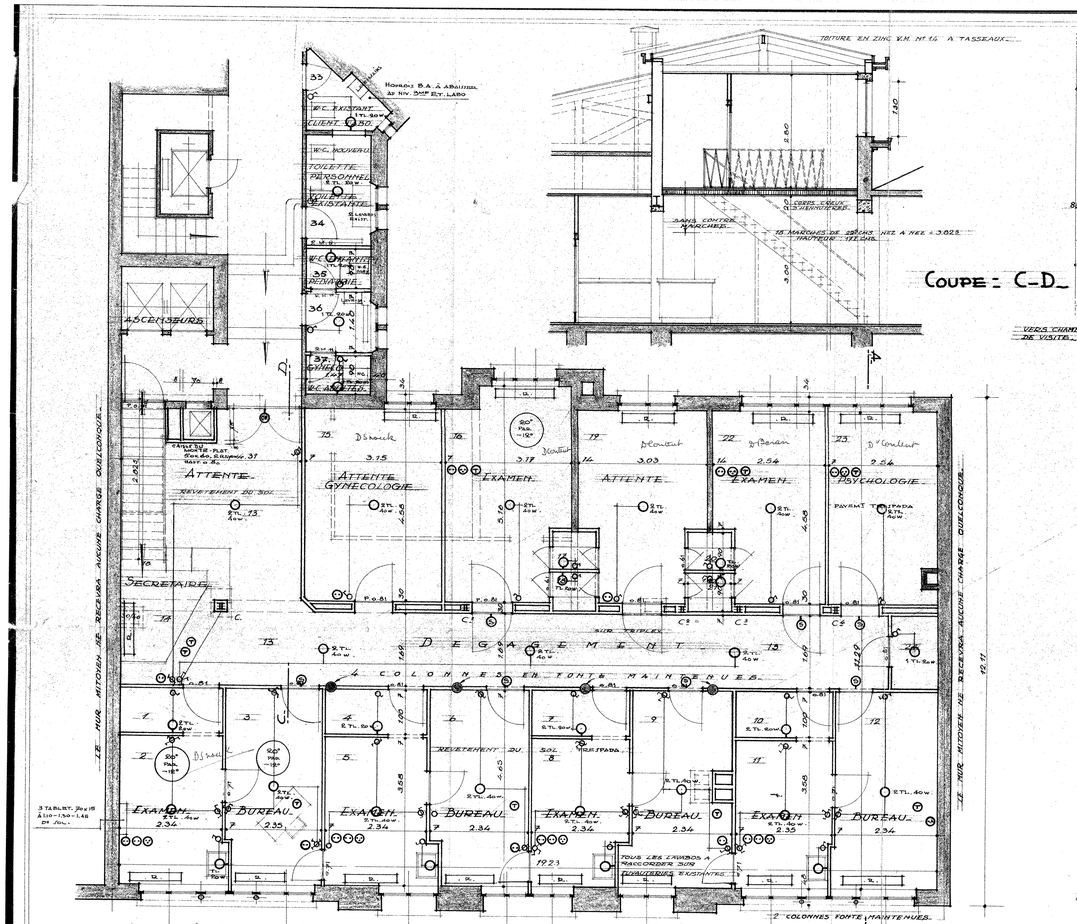

COUPE : C-D

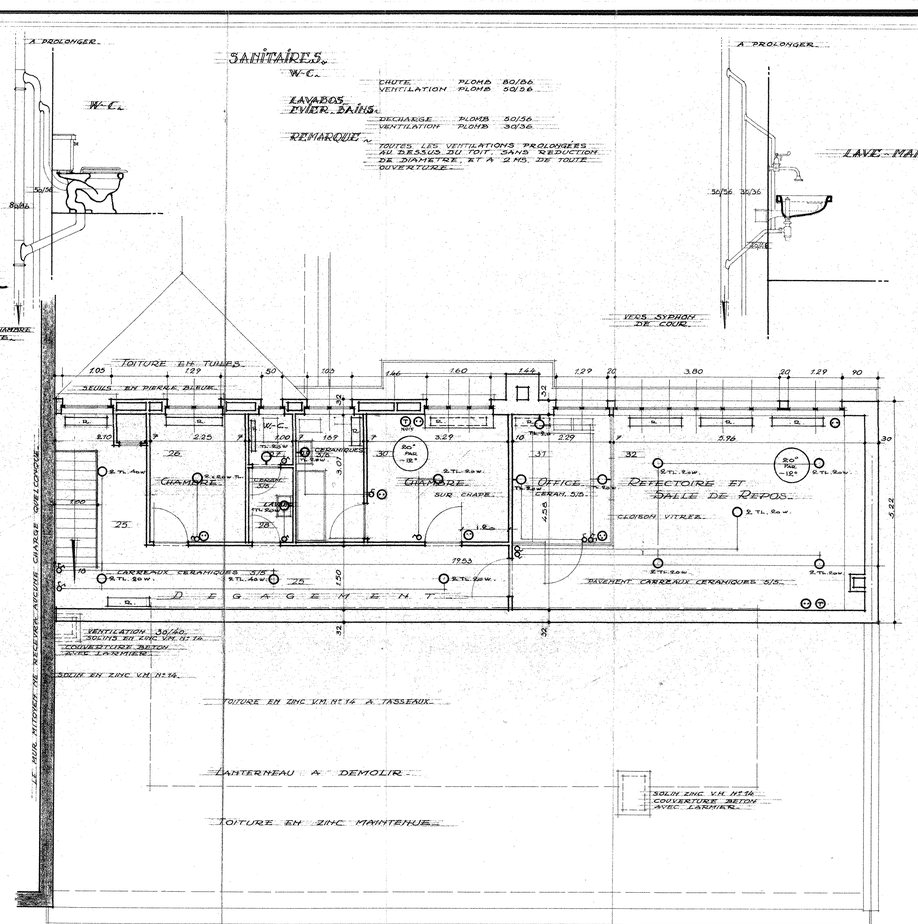

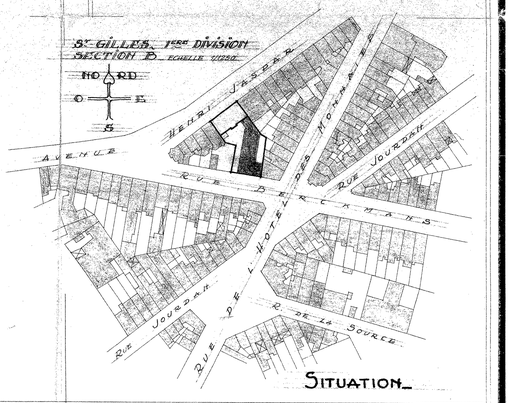

SITUATION

LES PRISES SERONT ALIMENTÉES PAR CIRCUITS SÉPARÉS DES LAMPES.
LEUR EMPLACEMENT EXACT SERA DONNÉ PAR LA DIRECTION DE LA CLINIQUE.
LES TABLEAUX SERONT TOUS EQUIPÉS DE FUSIBLES STOTZ.
LE SCHÉMA DES CANALISATIONS DES TÉLÉPHONES SERA DRESSÉ PAR TÉGÉNO QUI LE COMMUNIQUERA À L'ÉLECTRICIEN POUR EXÉCUTION.

3me ETAGE

- LAMPE TL. À ENCASTRER DANS PLAFOND (À PLACHES ISOLANTES), APPAREIL AVEC DIFFUSEUR PLEXI EN SAILLIE. 0.60 x 0.30 PR. 2 x 20 W. 1.20 x 0.30 PR. 2 x 0.40.
- LAMPE TL. APPLIQUE. APPAREILLAGE COMPLET.
- PRISE 6A. ENCASTRÉE
- PRISE 10A. " AVEC TERRE.
- CHERCHE-PERSONNES (SUNITÉS).
- PRISE TÉLÉPHONE.
- SIGNALISATION DE LA SECRÉTAIRE VERS MÉDECINS (BLANC ET ROUGE) AU-DESS. PORTE.
- INTERRUPTEUR SIMPLE.
- " 2 DIRECT.
- " 3 D. "
- " 2 " 2 ALL.

4me ETAGE